

システム販売、
警備業等

<http://www.tw-s.co.jp>



10/29

ルーム：Z2-A
13:45-14:15



とうようわーくせきゅりてい かぶしきかいしゃ

東洋ワークセキュリティ 株式会社

事業内容 警備業



採用に関するお問い合わせ

所在地	札幌市豊平区美園3条3丁目1-27
TEL	011-816-5581
FAX	011-816-5570
E-mail	h-shimizu@tw-s.co.jp
担当者	清水 宏悦

募集要項

内 容	警備スタッフ
勤務エリア	札幌市・岩見沢市・千歳市・恵庭市・江別市・帯広市他全道各地
資格・経験	不問
勤務時間	①8:00～17:00 ②21:00～6:00 (①・②共 休憩1時間) ※勤務シフト表による
休 日	週休2日制
休 暇	有給10日/年 (6ヶ月経過後)
給 与	8,000円～20,000円/日 168,000円～210,000円/月 (月内21日稼働の場合)
待 遇	【正社員の場合】 ・社会保険完備 ・資格手当 500円/日 ・車両手当 500円/日 ・地域手当 150円/日 ・高速道路手当1,000円～9,000円/円(最大)
車通勤	可
託児施設	無
職場見学	可
職場体験	無
未経験者	可
特記事項	・資格取得支援制度有。 費用の全額を会社が負担し、 取得後は資格手当が支給されます。 ・70歳超での採用実績があります。

求職者様にとって働きやすい環境への取り組み

「施設の守衛」「駐車場等での車両誘導」「イベント会場での安全確保」など警備サービスを通じて、地域に安全と安心を提供しています。専門部署による教育体制が充実しており、未経験者でも安心して勤務可能です。また、有給休暇取得率は、ほぼ100%です。

担当者より

全国に46営業所を展開し、高い技術力とネットワークを構築しています。警備サービスの分野では東北で最大規模となり、盤石な経営のもと、社員育成に力を入れ、サービス品質の向上に努めています。

－ 営業所リスト －

■北海道拠点

- ・旭川営業所 旭川市宮下通9丁目766 キタノビル8F 802
 - ・岩見沢営業所 岩見沢市4条西10丁目9-3 岡村ビル1F
 - ・千歳営業所 千歳市幸町3丁目15 エレガンスビル4F
 - ・札幌営業所 札幌市豊平区美園3条3丁目1-27 オリエンタルビル2F
 - ・帯広営業所 帯広市東4条南13丁目19 横川ビルD号室
- ※全国営業所数 46 営業所

製造業

<https://www.uroko-mc.co.jp/>



10/29

ルーム：Z3-A

14:30-15:00



かぶしきかいしゃ うろこましなりー

株式会社 ウロコマシナリー

事業内容 合板機械製造業



求職者様にとって働きやすい環境への取り組み

製造業は安全第一です。必要な資格は全額会社負担で取得して頂きます。制服、作業着も無償支給致します。

担当者より

設計、加工、組立、それぞれの立場でお互いに意見を出し合い機械の性能を向上させています。機械の好きな人、新しいアイデアを考えるのが得意な人を歓迎します。

－アクセス MAP－



※五稜郭駅より徒歩 10分

採用に関するお問い合わせ

所在地	函館市追分町 6-12
TEL	0138-45-3478
FAX	0138-45-3487
E-mail	k-matsumoto@uroko-mc.co.jp
担当者	総務経理部 松本光平

募集要項

内容	<ul style="list-style-type: none">・機械設計・製造管理・電気設計
勤務エリア	函館市内
資格・経験	CAD 図面が読める方
勤務時間	8:00～17:00 休憩 60分 (12:00～13:00)
休日	週休 2日制 (年間カレンダーによる)
休暇	10日付与 (入社 6ヶ月後)
給与	正社員 200,000円～240,000円/月 ※経験、スキルによって各人毎に決定いたします。
待遇	<ul style="list-style-type: none">・手当 (通勤 [実費相当額]、家族)・昼食補助・昇給 1回/年 (7月)・賞与 2回/年 (6月、12月)
車通勤	可 (駐車場有)
託児施設	無
職場見学	可 (ご連絡下さい)
職場体験	不可
未経験者	可



かぶしきがいしゃ かねも
株式会社 カネモ

事業内容 青果仲卸業



求職者様にとって働きやすい環境への取り組み

社員のワークライフバランスを実現するため、現在「働き方改革」に取り組んでいます。また、社内では「カイゼン」をテーマに部門を超えた様々なプロジェクトチームが取り組みをしています。

担当者より

<新しいことに挑戦！提案営業>
生産者さん（農家）から直接仕入れた野菜や果物を、スーパーやショッピングセンター等の販売先へお届けするルート営業からスタート。徐々に慣れてきたら「新しい新種や新たな生産者」を求めて新しい取引が出来るように働きかける営業をお任せします。（※仕入れ先・販売先は全国各地です。）

アクセスMAP



※流通団地1条2丁目バス停より徒歩1分

採用に関するお問い合わせ

所在地	旭川市流通団地1条3丁目
TEL	(0166) 48-3423
FAX	(0166) 48-5249
E-mail	watanabe@kanemo.jp
担当者	ワタナベ

募集要項

内容	人と人を「食」で繋ぐお仕事 青果の営業
勤務エリア	拠点営業所による
資格・経験	フォークリフト運転技能講習修了証を保有していれば優遇
勤務時間	8:30～17:30
休日	水曜・日曜※市場休に準ずる
休暇	年次有給
給与	180,000円～300,000円/月 ※業界経験者優遇
待遇	・昇給有 ・車通勤 ・社会保険完備 ・試用期間3ヶ月有
車通勤	可
託児施設	無
職場見学	可
職場体験	可
未経験者	歓迎
特記事項	・野菜・果物関係の資格取得制度有 ・フォークリフト運転技能講習取得制度有 ・営業研修制度有 ・教育研修制度有



おおおかぎけん かぶしきかいしゃ むろらんこうじょう

O-OKA 大岡技研 株式会社 室蘭工場

事業内容 自動車用部品（ギア）の製造・販売



求職者様にとって働きやすい環境への取り組み

室蘭工場は平成24年に完成したクリーンな工場です。労働組合もあるので、定期的に従業員の意見を反映させ労働環境の改善や福利厚生面の充実化を図っています。

担当者より

当社は愛知県に本社があり、世界中の自動車メーカー（VW・OPEL 他）と取引を行なっている精密鍛造歯車製造の会社です。ものづくりに興味のある方なら未経験者でも大歓迎です。

－アクセスMAP－



※JR 東室蘭駅より車で約10分

採用に関するお問い合わせ

所在地	室蘭市仲町 5-18
TEL	0143-41-0030
FAX	0143-84-8211
E-mail	h-murata@o-oka.co.jp
担当者	総務室 村田

募集要項

内容	①生産管理業務 ②製造オペレーター ※自動加工機の操作他
勤務エリア	室蘭市内
資格・経験	不問
勤務時間	①8:00～17:00 ②8:00～17:45 20:00～5:45（交代制）
休日	①118日/年 ②139日/年
休暇	慶弔、看護
給与	180,000円～240,000円/月
待遇	・交通費実費支給（上限無） ・社会保険完備 ・残業手当
車通勤	可
託児施設	無
職場見学	可
職場体験	可
未経験者	可



かぶしきかいしゃ ひかりごうきんせいさくしょ

株式会社 光合金製作所

事業内容 不凍給水栓の開発・製造・販売**求職者様にとって働きやすい環境への取り組み**

新型コロナウイルス対策

◇出勤者の削減◇

- ・テレワークに必要な周辺機器の整備
- ・機器貸し出し対応（ノートPC・スマートフォン・タブレット）
- ・重症リスク者、業務上可能な部署を中心に在宅・時短勤務の推進

◇感染防止対策等◇

- ・出勤時の体温測定・消毒・マスク着用・手洗いの徹底
- ・座席へのパーテーション設置
- ・共用設備の定期的な消毒実施
- ・会食・出張・外訪・来訪の制限設定
- ・定例会議の全面 Web 化（対面時は三密防止の上実施）

担当者より

「今晚は冷え込みますので水道凍結にご注意ください」という言葉をどこかで見たことはありませんか？これは寒い季節になると寒冷地に流れるテレビテロップです。そんな時に使うのが当社で製造している“水抜栓”という水道機器です。水道管の凍結・破裂を防ぐ事で寒冷地の水周りには必要不可欠な設備となっています。

当社はこの水抜栓を中心とした寒冷地向けの水道周辺機器のメーカーです。北海道小樽市に創業して74年。現在では北海道内のみならず、長野県松本をはじめ道外6カ所にも営業所を構えて事業展開しております。水抜栓を製造しているメーカーは日本国内で5社程度で、そのうち当社は道内トップシェアを誇っています。

－各営業所リスト－

- ・札幌営業所 / 札幌市手稲区曙3条3丁目6-8
- ・旭川営業所 / 旭川市神居2条17丁目4-11
- ・函館営業所 / 函館市東山2丁目4-36
- ・苫小牧営業所 / 苫小牧市緑町1丁目29-16

採用に関するお問い合わせ

所在地	小樽市新光5丁目9-6
TEL	0134-65-0000
FAX	0134-52-1802
E-mail	taketoshi_shimada@hikarigokin.co.jp
担当者	嶋田 竹敏

募集要項

内 容	設計職 (CAD 設計、商品改良設計) 製造職 (生産管理)
勤務エリア	道内各営業所
資格・経験	不問
勤務時間	8:30～17:30 (休憩 計1時間15分)
休 日	土曜、日曜、祝日 (完全週休2日制) 盆、正月 2021年度実績：124日/年
休 暇	有給、慶弔
給 与	【正社員】 大学院修了：198,600円/月 大学卒業：195,800円/月 専門学校卒業：189,200円/月
待 遇	・交通費：上限50,000円/月 (距離に準ずる) ・夏冬賞与 ・手当 [残業、決算、暖房、 扶養 (12,000円/1人)]
車通勤	可
託児施設	無
職場見学	可
職場体験	可
未経験者	可



ゆうげんかいしゃ あうとばーん



保険物語 有限会社 アウトバーン

事業内容 保険代理店業（保険ショップ）、車両事業（販売・整備）、リフォーム事業



「地域社会に必要とされる会社」を目指し、チャレンジを続ける企業です。

求職者様にとって働きやすい環境への取り組み

年齢や性別に関係なく、やる気やスキル次第で活躍できる職場です。ノルマ等は一切なく、仕事を面白いと思い、高いモチベーションの中で働いてほしいとの考えのもと、社員の希望に応える体制を整えています。

担当者より

ワーク・ライフ・バランス推進し、末永く働き続けられる職場環境づくりに努めている会社です。事業拡大や新規事業にも注力し成長し続けている会社です。一緒に私たちと働きましょう！

- 全道各営業所店舗数 -

札幌エリア：14店舗

旭川エリア：9店舗

帯広エリア：4店舗

釧路エリア：2店舗

北見エリア：2店舗

採用に関するお問い合わせ

所在地	旭川市忠和7条7丁目1-15
TEL	0166-76-7030
FAX	0166-76-6883
E-mail	ma-masaoka@autobahn-grp.com
担当者	政岡（まさおか）

募集要項

内容	来店型保険ショップでの仕事
勤務エリア	全道エリア計31店舗(札幌エリア14店舗含む)
資格・経験	不問（経験者優遇措置有）
勤務時間	10:00～19:00 (7.5時間/日 休憩90分)
休日	88日/年（会社カレンダーによる）
休暇	育児・介護休暇制度有
給与	154,000円～390,000円/月
待遇	<ul style="list-style-type: none"> ・社会保険完備 ・交通費規定支給 ・昇給制度 ・インセンティブ ・退職金制度 ・試用期間6ヶ月
車通勤	可
託児施設	無
職場見学	可
職場体験	無
特記事項	<ul style="list-style-type: none"> ・学歴不問、経験不問（あればなお可） ・免許、資格不問 ・就業場所について相談可 ・自動車営業業務、コールセンター業務も同時募集



かぶしきかいしゃ えふびーえす

株式会社 エフビーエス

事業内容 ラーメン店の経営、飲食店のサポート



求職者様にとって働きやすい環境への取り組み

指導には力をいれています。経験のない方には基本から、経験のある方には弟子屈ラーメンのノウハウを教えています。適切な指導を心がけていますし、どれだけミスをしたとしても、挑戦する姿勢を評価します！

担当者より

フードサービス業は、人のパフォーマンスが最大に発揮できる職場です。そして人の成長に合わせて、店舗展開する。大学卒から、中学卒、多種多様職業から転職した応募者が当社の戦力になっております。志さえ同じ方向なら、きっと一緒に成長できます！

- 店舗リスト -

- ・弟子屈総本店
- ・札幌ラーメン横丁店
- ・札幌手稲店
- ・RAMAT（札幌発寒店）
- ・札幌北広島店
- ・新千歳空港店
- ・ジャズドリーム長島店

採用に関するお問い合わせ

所在地	札幌市中央区南1条 西7丁目20-1 札幌スカイビル3階
TEL	011-280-2587
FAX	011-280-0511
E-mail	honma@teshikaga-ramen.com
担当者	本間 忠

募集要項

内容	ラーメン店 店舗スタッフ
勤務エリア	北海道内、三重県
資格・経験	不問
勤務時間	9:00～23:00（シフト制）
休日	6日/月
給与	240,000円～400,000円/月
待遇	<ul style="list-style-type: none"> ・社会保険完備 ・交通費支給（上限20,000円迄/月） ・手当（店長、副店長、業績、大入） ・制服貸与 ・食事補助 ・有給休暇
車通勤	店舗により可
託児施設	無
職場見学	可
職場体験	可
未経験者	可

小売業

<https://www.komeri.bit.or.jp/>



10/29

ルーム：Z4-B

15:15-15:45



かぶしきかいしゃ こめり

株式会社 コメリ

事業内容 小売業（ホームセンター業）



求職者様にとって働きやすい環境への取り組み

未経験者の方でも安心していただけるように勉強会や動画学習などサポート体制も充実させています。

担当者より

コメリは北海道への出店を強化しています！その為、北海道を舞台に活躍いただける人を積極的に採用中！私たちと一緒に地域の暮らしを豊かにするお手伝いをしてみませんか？
多様な商品を扱うホームセンターでの仕事は、知識を習得することでお客様に貢献できる「面白さ」のあるお仕事です。

－店舗リスト－

《道内店舗一覧》

- | | |
|----------------|----------------------------|
| ・パワー砂川店 | ・パワー札幌発寒店 |
| ・パワー帯広南店 | ・ハード&グリーン余市店(2021年11月開店予定) |
| ・パワー苫小牧東店 | ・ハード&グリーン永山店 |
| ・パワー名寄店 | ・ハード&グリーン美瑛店 |
| ・パワー苫小牧西店 | ・ハード&グリーン当別店 |
| ・パワー旭川宮前店 | ・ハード&グリーン当麻店 |
| ・パワー岩見沢店 | ・ハード&グリーン東川店 |
| ・ハード&グリーン栗山店 | ・ハード&グリーン上富良野店 |
| ・ハード&グリーン美瑛店 | ・ハード&グリーン十勝清水店 |
| ・ハード&グリーン新ひだか店 | ・ハード&グリーン千歳向陽台店 |
| ・ハード&グリーン音更店 | |

※計21店舗（開店予定店舗含む）

採用に関するお問い合わせ

所在地	新潟県新潟市南区清水 4501-1
TEL	025-371-4115
FAX	025-371-4358
E-mail	saiyou-g5@komeri.bit.or.jp
担当者	人事部 廣嶋

募集要項

内容	店舗運営職（リーダー候補）
勤務エリア	ご自宅から概ね200km圏内の各店舗
資格・経験	普通自動車第一種運転免許
勤務時間	8:45～18:00、 12:00～21:15等（シフト制） ※店舗により異なる ・インターバル制度有（10時間/1日）
休日	111日/年（8日～10日/月）
休暇	有休、特別、慶弔、産休、育休、介護
給与	179,000円～231,000円/月 ※年齢・経歴により決定 ※固定残業代15,000円/月 （約12時間分）含む
待遇	・固定残業超過分は別途支給 ・通勤手当 ・転居を伴う転勤の際は住宅補助制度有 ※規定による
車通勤	可
託児施設	無
職場見学	無
職場体験	無
未経験者	歓迎
特記事項	ご自宅から概ね200km圏内で転居を伴う転勤の可能性があります。 （一部店舗の少ない地域を除き、 原則入社後3カ月は自宅通勤）



でらばる かぶしきかいしゃ

DeLaval デラバル 株式会社**事業内容 酪農機器の卸売り・サービスメンテナンス業****求職者様にとって働きやすい環境への取り組み**

本年、札幌市ワーク・ライフ・バランス plus 企業に認証されました。有給休暇の取得率向上や育休制度の積極的な活用（男性育休実績あり）など、社員のワーク・ライフ・バランス向上に向けた職場環境づくりに取り組んでいます。

また、新入社員は入社後に機器や酪農の知識をイチから学べます。（現在はオンライントレーニングを実施）また、慣れるまでは先輩に同行し業務を覚えていただきます。

オンラインツールを整備し、従業員同士でのコミュニケーションを取りやすい職場環境です。

業界・業種未経験で入社し活躍している先輩がたくさんいますので、興味がある方はぜひご応募ください。

担当者より

私たちデラバルは世界トップクラスのシェアを誇る酪農機器メーカーです。ICT技術で酪農家の労力削減を支援し持続可能な食糧生産を実現するために、日々酪農家の皆さまに寄り添った活動しております。

私たちと一緒に、酪農の未来に貢献してみませんか？

－営業所リスト－

- ・札幌営業所
- ・雄武営業所
- ・旭川営業所
- ・北見営業所
- ・道南営業所
- ・中標津営業所
- ・帯広営業所
- ・浜頓別サービスセンター
- ・天塩営業所
- ・釧路サービスセンター

採用に関するお問い合わせ

所在地	札幌市北区北7条西1丁目2-6 NCO 札幌 14 階
TEL	011-738-2311
E-mail	Recruiting.Japan@delaval.com
担当者	シダ、タニウチ

募集要項

内容	営業所にご勤務頂くサービスエンジニアの募集です。定期メンテナンスや部品交換、緊急時のトラブル対応、新規機器導入時の設置対応などをお願いします。
勤務エリア	全道各エリア営業所・サービスセンター
資格・経験	・必須：普通自動車第一種運転免許(AT限定可) ・歓迎：電気工事士等電気関係の業務経験、酪農業界での就業経験、機械類メンテナンス経験
勤務時間	9:00～17:15 ※お客様の状況により、上記以外の時間に対応を行う場合もあります。
休日	125日/年 完全週休2日制（土曜、日曜、祝日）
休暇	年末年始、有給（入社時5日、入社半年経過後さらに5日）、慶弔、育児ほか
給与	【正社員】 ・経験者：想定年収5,000,000円～ ・未経験者：想定年収2,700,000円～4,000,000円 ※前職、スキルを考慮し決定
待遇	・昇級年1回 ・賞与年1回 ・社会保険完備 ・手当（時間外[超過分支給]、休日出勤） ・交通費支給 ・慶弔見舞金 ・確定拠出年金 ・転勤時家賃補助 ・貸与（作業服、社用車） ・マイカー通勤OK
車通勤	可
託児施設	無
職場見学	可
職場体験	可
未経験者	可



かぶしきかいしゃ たかはししょうじ

株式会社 高橋商事 株式会社 高橋商事

事業内容 米穀の集荷・精米加工・販売



求職者様にとって働きやすい環境への取り組み

食料品製造業界の中で、珍しく隔週土曜日の休日が確保されています。また、年次有給休暇の取得を積極的に促すリフレッシュ休暇制度も設けていますので、所定休日より休日は多いのが実態です。ライフワークバランスの良い就業環境へ取り組んでいます。

担当者より

コロナ禍における厳しい状況下においても当社は成長を見据え新たな取り組みに挑戦しています。栃木に合弁会社を新たに設立したり、本社敷地内に新工場の設立を行っている最中です。規模拡大に向け、若手の力を求めています！当社の成長と共にあなたの自身の成長と向上を目指しませんか？

－ アクセス MAP －

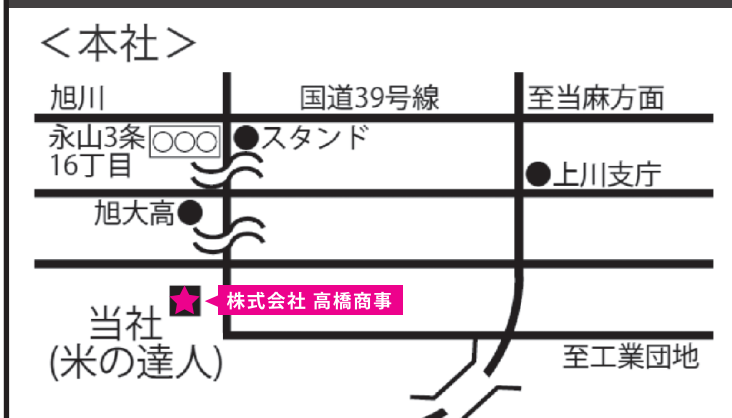

採用に関するお問い合わせ

所在地	旭川市永山町8丁目147-1
TEL	0166-47-5353
FAX	0166-47-5354
E-mail	naganawa@takahashi-s.co.jp
担当者	佐藤、長縄

募集要項

内容	<ul style="list-style-type: none"> ・総合職（新規卒業者、正社員） ・製造職（正社員） ・お米の精米加工 ・機械による米の選別 ・袋詰めされた米をパレットに積み作業…など
勤務エリア	旭川市内
資格・経験	普通自動車第一種運転免許（通勤のため）
勤務時間	8:30～17:30 （休憩時間90分）
休日	日曜・祝祭日/週、土曜/隔週 （98日/年）
休暇	年次、慶弔、他
給与	当社規定による （月給制、通勤、住宅、家族手当有） 賞与（6月、12月） 燃料手当（10月） 詳しくはブースで説明します。
待遇	<ul style="list-style-type: none"> ・正社員 ・社会保険完備 ・退職金（中小企業退職共済加入）
車通勤	敷地内無料駐車場完備
託児施設	無
職場見学	可
職場体験	可
未経験者	歓迎
特記事項	詳しい説明、その他気になる点ございましたら直接お話しさせていただきます。



かぶしきかいしゃ ふれあさーびす

株式会社 フレアサービス

事業内容 在宅向け食事提供、高齢者福祉施設・幼稚園の給食提供及び運営受託、病態食・アレルギー食の個別対応



採用に関するお問い合わせ

所在地	旭川市永山北1条10丁目4-6
TEL	0166-47-8981
FAX	0166-40-2585
担当者	橋本 美春

募集要項

内 容	・栄養士 ・製造職
勤務エリア	旭川市内、札幌市内
資格・経験	栄養士は、管理栄養士または栄養士が必要
勤務時間	・栄養士 9:00～18:00 ・製造職 ①5:00～14:00 ②7:00～16:00 ③9:00～18:00 ※配属部署により変更有。
休 日	9回/月(2月のみ8回/月)
休 暇	有給、特別、育児、介護
給 与	正社員(中途採用) 180,000円～200,000円/月 正社員(新規卒業採用) 160,000円～190,000円/月
待 遇	・公共交通機関を使用の場合、 交通費全額支給 ・社会保険完備 ・白衣貸与
車通勤	可
託児施設	無
職場見学	可
職場体験	可
未経験者	可

求職者様にとって働きやすい環境への取り組み

労働環境改善による残業の削減実績、有休全取得に向けた勤怠管理の可視化、経験年数に応じた社員研修制度社員との面談を重視した人事考課制度を行っており、この度2019年11月に旭川市で「ワーク・ライフ・バランス推進事業者」として表彰を受けました。

担当者より

「喜ばれる企業！幸せになる企業！」を経営理念としており、食材提供から施設食堂運営まで、食事に関する全てをサポートする会社です。20代、40代女性活躍中！有休消化完全取得に努力している会社です。

－アクセスMAP－



※JR「永山駅」下車徒歩15分 無料駐車場有り

特記事項

- ・ワーク・ライフ・バランス充実。
- ・有休消化完全取得に努力している会社です。
- ・子育てママ在籍中。
- ・女性管理職登用実績有。
- ・無料駐車場有。



かぶしきがいしゃ にほんはうすほーるでいんぐす どうおうしてん・どうなんしてん・あさひかわしてん・くしろしてん・おびひろしてん

日本ハウスホールディングス株式会社 日本ハウスホールディングス 道央支店・道南支店・旭川支店・釧路支店・帯広支店

事業内容 木造注文住宅の設計・施工・販売・監理及び宅地建物の取引



採用に関するお問い合わせ

所在地	札幌市西区二十四軒3条4丁目1-8
TEL	011-642-2131
FAX	011-642-2299
E-mail	hsatou@nihonhouse-hd.co.jp
担当者	佐藤

求職者様にとって働きやすい環境への取り組み

入社後は先輩社員がお客様対応～引渡しまでフォローしますので、未経験者でも住宅業界に興味がある方大歓迎です！

募集要項

内容	住宅展示場でのお客様への住まいづくりのご提案、資金計画～引渡しまでお客様の相談窓口として、夢を形にするお仕事です。
勤務エリア	札幌市内・小樽市内・苫小牧市内・函館市内・室蘭市内・旭川市内・釧路市内・帯広市内
資格・経験	普通自動車第一種運転免許
勤務時間	9:00～18:00 時間外労働有 平均20時間/月
休日	2日/週(火曜・水曜)
休暇	GW・夏季・年末年始
給与	【正社員】 234,000円～276,000円/月
待遇	・交通費規定により支給 ・社会保険完備 ・手当(業績、資格、残業) ・優秀社員表彰制度(金バッジ制度)
車通勤	可
託児施設	無
職場見学	可
職場体験	可
未経験者	歓迎

担当者より

他業界・未経験の若手転職者が多数のお客様とご縁を頂き、しっかり実績を残しています。まずはお話聞いてみませんか？

－支店・営業所リスト－

〔札幌支店〕札幌市西区二十四軒三條四丁目1-8

〔苫小牧千歳営業所〕苫小牧市柳町四丁目19-24

〔小樽営業所〕小樽市花園二丁目6-7 プラムビル1F

〔函館支店〕函館市美原三丁目16-25

〔室蘭営業所〕室蘭市高砂町1丁目11-36

〔旭川支店〕旭川市4条西5丁目1-16

〔帯広営業所〕帯広市西16条南33丁目1-6

〔釧路営業所〕釧路市新橋大通7丁目1-2

飲食・清掃・
サービス業

<https://en-gage.net/inspiracao720/>



10/29

ルーム：Z4-C
15:15-15:45

ごうどうかいしゃ いんしゅびるさん

合同会社 inspiracao

事業内容 飲食業・給食業務・清掃業・サービス業



求職者様にとって働きやすい環境への取り組み

経験者・未経験者問わず当初担当者がつきっきりで仕事を1から教えますのでご安心下さい♪

担当者より

働いている年齢層が20～60代と幅広いです！誰でも働きやすい環境となっていますので、一度お問い合わせください♪

－アクセス MAP－



帯広駅から徒歩 15分

採用に関するお問い合わせ

所在地	帯広市東9条南8丁目2-14
TEL	0155-29-2151
FAX	0155-29-0414
E-mail	inspiracao720@gmail.com
担当者	高橋

募集要項

内容	清掃業務・給食業務・飲食業
勤務エリア	十勝・道央エリア
資格・経験	調理師免許あれば尚可
勤務時間	4:00～20:00 (シフト勤務)
休日	休み希望により決まります。
休暇	盆・年末
給与	200,000円～300,000円/月
待遇	・社会保険完備 ・交通費 ・住宅手当 ・通信費
車通勤	可
託児施設	無
職場見学	いつでも可
職場体験	現場により可
未経験者	歓迎いたします！
特記事項	すこしでも気になる！ と思った方はなんなりとご連絡ください♪



かぶしきかいしゃ あいてい・こみゆにけーしょんず
株式会社 アイティ・コミュニケーションズ

事業内容 **コンタクトセンター**



採用に関するお問い合わせ

所在地	釧路市末広町10丁目1-16
TEL	0154-22-9921
FAX	0154-22-9933
E-mail	rct-infoitc@itcom21.com
担当者	遊佐(ゆさ) 綾奈、渡辺 真由美

求職者様にとって働きやすい環境への取り組み

- ・月1回の面談
- ・定期的なストレスチェック実施
- ・定期的に社内イベント有
- ・教育・研修制度が充実
- ・新北海道スタイル実施（新型コロナ対策）
- ・ハラスメント対策
- ・キャリアアップ研修有

募集要項

内 容	コミュニケーター
勤務エリア	釧路市内
資格・経験	不問
勤務時間	9:00～21:00の間で基本実働8時間 例1) 9:00～18:00 例2) 12:00～21:00 例3) 9:00～19:00 アルバイトの方は、ご希望の勤務シフトについて、ご相談に応じます。
休 日	週休2日制 8日以上/月
休 暇	有給、産前産後、育児、介護、特別
給 与	【新規卒業】 高等学校卒業：170,000円/月 短期大学・高等専門学校卒業：177,000円/月 大学卒業以上：190,000円/月 【中途採用】 正社員：170,000円～200,000円/月 契約社員：155,000円～200,000円/月 アルバイト：920円～1,170円/時
待 遇	・交通費実費支給 (30,000円/月迄、試用期間中25,000円/月迄) ・社会保険完備(法定) ・残業手当 ・正社員登用制度 ・退職金(規定有) ・定期健康診断(規定有) ・半期手当、昇給、インセンティブ(規定有) ・グループ会社商品の社内販売
車通勤	可(無料駐車場完備)
託児施設	無
職場見学	可
職場体験	不可
未経験者	可

担当者より

わたしたちのコンタクトセンターでは、お客様と会話をするうえで必要な基本的な言葉遣いを習得し、お客様のちょっとした一言からお気持ちを察知してご提案できるようなコミュニケーション能力はもちろん、インターネット関連、保険、自治体関連、TVショッピング等の実務を通して専門知識を身に着けられるのも大きな特長です。
 めざすのは「会って話す」以上の「感動」。
 話したり聴いたりするのが好きな方、前向きな方と一緒に働きたいと思っています！

アクセスMAP



※釧路駅より徒歩5分

特記事項	・転勤無 ・残業5時間以下/月平均(前年実績) ・資格取得支援制度(規定有)
------	--



ほっかいどうきたみバス かぶしきかいしゃ

北海道北見バス 株式会社

事業内容 一般乗合旅客自動車運送事業



求職者様にとって働きやすい環境への取り組み

異業種からの転職者が多く、中途入社の方でもすぐに馴染める環境です。年齢層も20代から60代と幅広く、多様性を受け入れています。バスドライバーになるには、「大型2種免許」が必要なため、経験ゼロでもチャレンジできるドライバー養成制度を設けており、免許を持っての方には入社支度金を用意しています。また、会社独自の共済制度を設ける等、福利厚生を充実させています。

担当者より

北見エリアを走る唯一のバス会社です。北見市を中心とした管内路線バスの運行、道内主要都市を結ぶ高速都市間バス、貸切バスの運行により地域の公共交通を担っています。生活に欠かせない「地域の足」を守るため、お客様の立場で仕事を考え、満足いただけるサービスを提供できるよう心がけています。これまでの慣例や慣習にとらわれず、常にチャレンジしていく会社です。

アクセスMAP



採用に関するお問い合わせ

所在地	北見市南町1丁目5-4
TEL	0157-61-6211
FAX	0157-22-3169
E-mail	info@h-kitamibus.co.jp
担当者	総務部次長 正村 英樹 総務部主任 笠井 雄太

募集要項

内容	[バス運転手] 路線バスの運転業務及びそれに付随する業務 [整備士] 大型バスの点検、修理
勤務エリア	北見営業所・遠軽営業所・美幌営業所
資格・経験	運転手：大型二種運転免許 整備士：三級自動車整備士以上
勤務時間	変形労働時間制 例) 5:30 ~ 13:46 13:40 ~ 21:56
休日	4週6休
休暇	有給休暇取得率90%以上
給与	[運転手] 社員登用後:183,200円~/月、 採用時:170,000円/月 [整備士] 二級自動車整備士:183,200円~/月、 三級自動車整備士:164,200円~/月 最短6ヶ月で正社員登用可能
待遇	・昇給 ・家族手当 ・賞与 ・退職金 ・社会保険完備 ・無料駐車場完備 ・試用期間有
車通勤	可
託児施設	無
職場見学	可
職場体験	不可
未経験者	可
特記事項	・支度金制度有 ・大型二種運転免許をお持ちでない方は免許取得支援制度があります。



にせこバス かぶしきがいしゃ

ニセコバス 株式会社

事業内容 乗合及び貸切旅客運送事業



求職者様にとって働きやすい環境への取り組み

社員が成長しながら長く働けるシステムを目指し、仕事のやりがいや成長できる環境をもち、乗務員初心者の方にも丁寧かつ自信が持てるまでしっかりと指導・対応致します。職場内も乗務員、事務員、整備員共々、活気あふれる明るい職場です。

担当者より

バスの乗務に自信がない、本当に大丈夫だろうか？という不安な方もいらっしゃるかと思いますが、当社のベテラン乗務員が親切・丁寧に本人が納得いくまで指導を行います。大自然豊かなニセコでバスドライバーの仕事を楽しく満喫してみませんか？

- アクセス MAP -



JRニセコ駅より徒歩1分

採用に関するお問い合わせ

所在地	虻田郡ニセコ町中央通8
TEL	0136-56-8111
FAX	0136-44-2002
E-mail	nozaki@niseko-bus.cbbs.co.jp
担当者	総務課 野崎

募集要項

内 容	[正社員] バス乗務員
勤務エリア	ニセコ町内・岩内町内・小樽市内・寿都町内
資格・経験	大型自動車第二種運転免許 (お持ちでない方は養成制度有)
勤務時間	変形労働時間制(1年単位)又は 6:05～22:30の間の7時間25分
休 日	85日/年
休 暇	年次有給日数10日/年(6ヶ月経過後)
給 与	172,100円～176,700円/月 ・手当(皆勤15,200円、家族、職務) ・業務の内容にて宿泊、貸切手当有
待 遇	・大型自動車第二種運転免許取得費用 全額貸付制度有 ・昇給有 ・賞与年3回(前年実績) ・社会保険完備 ・退職金制度有(勤続3年以上)
車通勤	可
託児施設	無
職場見学	可(事前連絡要)
職場体験	可(事前連絡要)
未経験者	未経験、資格無歓迎
特記事項	・面接は希望勤務地でも実施可 ・移住者に対する家賃半額補助制度有



おおかまでんき かぶしきかいしゃ

大鎌電気 株式会社

事業内容 一般電気工事業、電気通信工事業、消防施設工事業



採用に関するお問い合わせ

所在地	函館市美原3丁目36-5
TEL	0138-46-1378
FAX	0138-47-0198
E-mail	t-kinoshita@ookama.co.jp
担当者	木下

求職者様にとって働きやすい環境への取り組み

- 資格取得サポート！
「勉強する人に最高の環境を」をモットーに、資格取得や技能習得など、スキルアップにかかる費用をサポート！手に職をつけたい方、スキルアップしたい方、ドンドン成長できる環境が整っています！
- 福利厚生充実！
GLTD 介護医療保険、がん保険など従業員やご家族が病気やケガをされた時に会社が全面的にサポートいたします！

担当者より

会社の財産＝人財です。人財が育てば、その分お客様へ質の高い技術を提供でき、地域貢献に繋がると考えております。社員が安心して、ワクワクしながら働ける環境を会社が準備して、社員間で人間力を高め合っていき、上記のように良い循環を生み出していきたいと考えています。そしてその輪がどんどん広がって、周りの環境が良くなる未来を想像し、創造できるよう、人材育成に力を入れております。

アクセスMAP

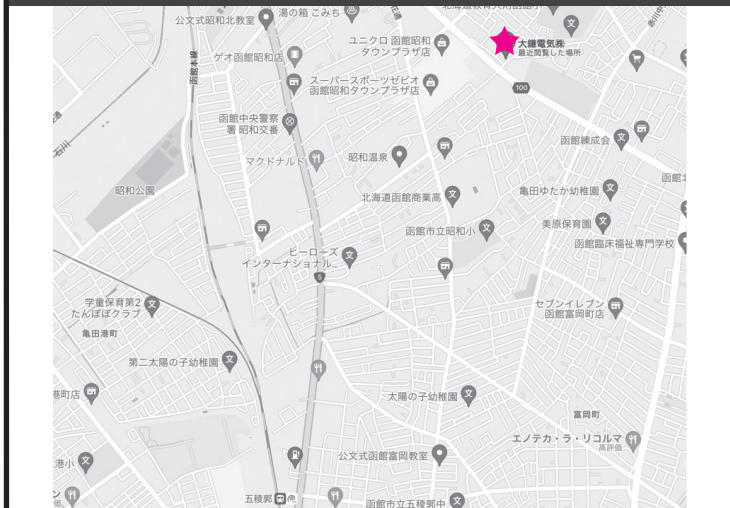

※JR 五稜郭駅より徒歩 20 分

募集要項

内容	①工事部 ②営業部 工場、店舗、マンション、公共施設における電気配線、照明取り付け工事、インターネット回線工事などの「①工事」「②営業」を行っていただきます。
勤務エリア	函館市内
資格・経験	・普通自動車第一種運転免許 (AT 限定可・取得見込可) ・1 級または 2 級電気工事施工管理技士 ・1 種または 2 種電気工事士 上記取得者優遇 (入社後取得可能)
勤務時間	8:00 ~ 17:00
休日	週休 2 日 (土曜・日曜・祝日) 123 日 / 年 ※2019 年度実績
給与	高等学校卒業：170,000 円 / 月 短期大学卒業：180,000 円 / 月 大学卒業：190,000 円 / 月 ※経験・年齢を考慮の上、当社規定により優遇いたします。 試用期間 3 ヶ月 (同条件)
待遇	・社会保険他完備 ・福利厚生倶楽部 (リロクラブ) 加入 ・手当 (役職、家族、資格、時間外、通勤、出張) ・賞与 2 回 / 年 (夏、冬) ※業績連動決算賞与有 ・昇給 1 回 (4 月) ※勤続年数、年齢、能力に応じて
車通勤	可
託児施設	無
職場見学	可
職場体験	可
未経験者	可
特記事項	積極性 (行動力・主体性)、自己研鑽、真面目。これらに当てはまる方のご応募をお待ちしております。 [応募条件] 令和 4 年 3 月卒業見込みの方 [加入保険] 医療・介護保険、ガン保険、GLTD 保険、中退協、建退協、養老保険、労災上積み保険、自動車保険



どうほくばす かぶしきかいしゃ

道北バス 株式会社

事業内容 旅客自動車運送事業



求職者様にとって働きやすい環境への取り組み

未経験の方でも安心して入社できるようにバス運転手必須である大型自動車第二種運転免許取得支援制度を設けてあります。試験等の費用は全額当社負担、入社後の研修と試験場に通っている間も給与をお支払いいたします。

担当者より

学歴、職歴は問いませんが、お客さまの命と安全を預かる業務なので、心身共に健康であること。
お客さまと接する機会もあるので、笑顔で応対できるような方は尚歓迎。

アクセスMAP



採用に関するお問い合わせ

所在地	旭川市近文町16丁目 2698-1
TEL	0166-51-0111
FAX	0166-51-5440
E-mail	info@dohokubus.com
担当者	総務部 矢野

募集要項

内容	市内路線バスの運転経験、能力等により、高速バス、貸切バスの運転へステップアップも可能 半年後正社員登用前提採用
勤務エリア	旭川市内、名寄市内、紋別市内、上川町内、深川市内（本人の望まない転勤は無）
資格・経験	大型自動車第二種運転免許 バス運転経験不要
勤務時間	①【午前勤務】6:00～13:00 ②【午後勤務】15:00～23:00 ③【通し番勤務】7:00～19:00 （業務により変動あり）
休日	6～7日/月（81日間/年）
休暇	有給（消化率8～9割） バースデー
給与	【正社員】220,000円～/月 （諸手当込み） 【入社後半年間】8,050円/日
待遇	・社会保険完備 ・昇給年1回 ・賞与2回/年 ・期末（業績による） ・手当（家族時間外、休日出勤、深夜）など
車通勤	可（当社敷地内無料駐車場完備）
託児施設	無
職場見学	要相談
職場体験	無
未経験者	大歓迎
特記事項	・大型自動車第二種運転免許保有者への支度金制度 ・制服、制帽、防寒着貸与 ・家族乗車証支給 ・インフルエンザ予防接種費用全額負担 ・仮眠室、ロッカー完備（女性専用施設有）

小売業

<https://www.sapporo.coop/>



10/29

ルーム：Z5-D
16:00-16:30



つなぐ せいかつきょうどうくみあい こーぷさっぽろ

生活協同組合 コープさっぽろ

事業内容 宅配サービス事業 / スーパーマーケット事業



採用に関するお問い合わせ

所在地	札幌市西区発寒11条5丁目
TEL	050-1751-2762
FAX	011-671-5745
E-mail	csap.saiyou-kouhou@sapporo.coop
担当者	高坂

募集要項

内容	① 宅配サービスドライバー ② 店舗スタッフ
勤務エリア	道内各地の希望勤務地
資格・経験	① 普通自動車第一種運転免許(AT可) ② 不問
勤務時間	① 8:30 ~ 18:00 (内8h) ② 7:00 ~ 22:00 (内8h程度) ※変形労働時間制 / 1ヶ月単位 (週40時間程度)
休日	週休2日 ※108日 / 年
休暇	有給、特別 (慶弔、看護介護、出産育児、誕生月)等
給与	① 200,000円 / 月 ② 180,000円 ~ 300,000円 / 月
待遇	・ 社会保険完備 ・ 交通費規定 ・ 手当(時間外、家族) ・ 報奨金制度 ・ 共済会 ・ 慶弔見舞金 ・ 予防接種助成金
車通勤	可
託児施設	無
職場見学	可
職場体験	応相談
未経験者	未経験歓迎
特記事項	契約職員は職種変更・転勤、賞与無 試採用期間3ヶ月(給与同条件)

求職者様にとって働きやすい環境への取り組み

【充実した福利厚生】
 家族手当(18歳未満の扶養家族1名につき10,000円が支給されます。)
 【正規職員登用制度】
 勤務1年程度で総合職員登用試験にチャレンジ可能です。
 (賞与、退職金制度、確定拠出年金等、全道転勤有)
 【無期契約転換】
 勤務1年後、無期雇用契約に転換となりますので、安定してお仕事
 できます。

担当者より

コープさっぽろ求人サイトでも応募可能です。
<https://coop-sapporo-job.net/>
 職場見学もご相談ください。



- アクセス MAP -





わたきゅーせいもあ かぶしきかいしゃ ほっかいどうしてん・はこだてえいぎょうしょ



健康と快適の明日を考える
ワタキューセイモア株式会社

ワタキューセイモア 株式会社 北海道支店 旭川営業所 函館営業所

事業内容 リネンサプライ業



※北海道支店（小樽市）

求職者様にとって働きやすい環境への取り組み

モバイル PC 貸与、直行直帰の導入で時間管理をお願いします。

担当者より

今年で149年目となり、医療を支えるやりがいのあるお仕事です。
一緒に頑張りましょう。

－ 営業所リスト －

- ・北海道支店 / 小樽市新光5丁目13-3
※北海道中央バス 新光南駅より徒歩1分
- ・旭川営業所 / 旭川市工業団地4条2丁目1-25
- ・函館営業所 / 函館市西桔梗町830-3
※道南いさりび鉄道 七重浜駅 車8分

採用に関するお問い合わせ

所在地	小樽市新光5丁目13-3
TEL	0134-54-0014
FAX	0134-54-4649
担当者	採用課 辻、中坂

募集要項

内容	お客様に対し、リネンサプライ商品、医療用具、関連備品など、医療・福祉の現場で必要な商品のご提案を行います。
勤務エリア	[札幌/小樽] 札幌及び近郊地域弊社取引先 [旭川] 旭川及び近郊地域取引先 [函館] 渡島・檜山管内弊社取引先
資格・経験	不問・営業経験あれば尚可
時間	8:30～17:30
休日	土曜・日曜・祝日(110日/年) 土曜/月1回出勤有
休暇	年末年始 (12月30日～1月3日)・8月15日
給与	210,000円～/月 ※経験等考慮
待遇	・交通費規定支給 ・手当(外勤[時間外22時間分]、免許・無事故、家族、住宅等)
車通勤	可
託児施設	無
職場見学	無
職場体験	無
未経験者	可

商社(機械・プラント・環境)、
整備・メンテナンス、
リース・レンタル

<http://www.hkwj.co.jp/>



10/29

ルーム: Z2-E
13:45-14:15



ほっかいどうかわさきけんき かぶしきかいしゃ

北海道川崎建機 株式会社

事業内容 建設機械の販売、整備修理。環境設備・施設的设计、設置、販売、メンテナンス。



求職者様にとって働きやすい環境への取り組み

未経験の新卒者に対しても、新入社員研修及び、整備士資格取得を目指した教育制度を実施。
給与とは別に、奨学金の返還支援制度あり。(対象は新卒者)

担当者より

ホイールローダ、油圧ショベル等の各種建設機械及びロータリ除雪車の販売・サービスを行い、北海道の暮らしを支える仕事をしています。

アクセスMAP

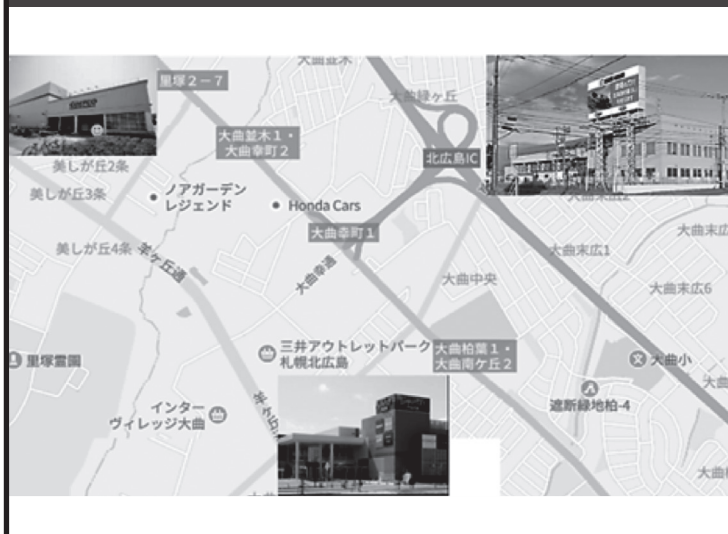

※大曲バス停より徒歩5分

採用に関するお問い合わせ

所在地	北広島市大曲中央1丁目2-2
TEL	011-376-2575
FAX	011-377-7810
E-mail	arashida-hkk@corp.khi.co.jp
担当者	総務人事部 嵐田

募集要項

内容	・整備職 ・販売営業職 ・サービス業務職
勤務エリア	道内各地(初任地は希望を考慮)
資格・経験	普通自動車第一種運転免許(AT車限定不可)
勤務時間	8:30~17:30
休日	日曜・祝日※土曜日 (令和3年度110日/年) 4月~9月は週休二日 10月~3月は原則土曜日隔週休
休暇	盆、年末年始
給与	キャリア採用 180,000円~350,000円/月 新規卒業学生 大学卒業:175,200円~/月 短期大学・専門学校(2年) 166,400円~/月 正社員
待遇	・正社員 ・交通費実費支給(20,000円迄/月) ・社会保険完備 ・昇給1回/年 ・賞与2回/年 (賞与の他業績により期末手当の支給有) ・退職金制度 ・奨学金返還支援制度(対象は新卒者に限る)
車通勤	可(無料駐車場有)
託児施設	無
職場見学	随時実施
職場体験	随時実施
未経験者	応募可能



かぶしきがいしゃ はすこむもばいる

株式会社 ハスコムモバイル

事業内容 NTTドコモ携帯電話販売および各種サービス取次



求職者様にとって働きやすい環境への取り組み

学歴・経験・資格すべて不問！
当社は社員育成に力を入れており、未経験者でも活躍できます！
業界未経験でも三年で店長昇格実績あり！！

担当者より

当社が採用活動において掲げているコンセプトは「チャレンジ & イノベーション」当社の特徴は、研修制度が充実しており、安心して1人立ちできることです。学生から社会人になるという大きな節目に「この会社を選んで良かった！」と心から思っていただけのように、私たちは全力でサポートします。

- 店舗リスト -

ドコモショップ

- ・札幌山鼻店
 - ・札幌北1条店
 - ・札幌環状東店
 - ・白石中央店
 - ・旭川中央店
 - ・ツインハーブ旭神店
 - ・富良野店
 - ・砂川店
 - ・深川店
 - ・留萌店
 - ・名寄店
 - ・稚内大黒店
 - ・岩見沢店
 - ・恵庭店
 - ・富川店
 - ・新ひだか店
- 他パートナーショップ3店舗 計19店舗

採用に関するお問い合わせ

所在地	札幌市中央区北4条西20丁目2-25
TEL	011-633-6622
FAX	011-633-6655
E-mail	recruit-hm@hascom-mobile.jp
担当者	能登・日隈

募集要項

内容	ドコモショップ コンサルティングスタッフ
勤務エリア	要相談
資格・経験	資格・経験不問
勤務時間	10:00～19:00 実働8時間 店舗により変動有り
休日	年間108日/年(シフト制)
休暇	有給(最大20日/年)
給与	高等学校卒業：168,000円～/月 大学卒業：188,000円～/月
待遇	・社会保険完備 ・退職金制度 ・賞与年2回支給 ・手当(残業、燃料) ・産休、育休制度有 ・家賃補助制度 ・制服貸与
車通勤	マイカー通勤可
託児施設	無
職場見学	可
職場体験	要相談
未経験者	歓迎
特記事項	・ドコモ資格取得に向けた独自支援制度有 ・転勤有



ほっかいどうふじでんき かぶしきかいしゃ
FHD 北海道富士電機 株式会社

事業内容 電気プラント工事の施工管理、産業用重電機品卸売



採用に関するお問い合わせ

所在地	札幌市中央区大通東7丁目2-9
TEL	011-221-5511
FAX	011-221-8014
E-mail	manda-teruhiro@hfd.co.jp
担当者	萬田 照弘

求職者様にとって働きやすい環境への取り組み

- ・3日連続有休取得をルール化し、毎年全員取得しています。

担当者より

当社は創業以来、「若く・正しく・強く」の社是のもと、北海道の発展と共に歩んでまいりました。
当社の求める人材像は、この言葉に集約されています。当社と一緒に成長して頂ける、エネルギーに満ちた皆様のご入社をお待ちしております。

－道央・道南地区拠点－

- ・本社（札幌市中央区大通東7丁目12-9）※バスセンター前駅から徒歩7分
- ・苫小牧営業所（苫小牧市新開町3丁目17-4）※沼ノ端駅から徒歩10分
- ・函館営業所（函館市海岸町5-18）※函館駅から徒歩12分
- ・釧路営業所（釧路市新栄町8-13）※釧路駅から徒歩15分
- ・帯広営業所（帯広市西5条南9丁目2-15）※帯広駅から徒歩8分
- ・北見営業所（北見市桜町3丁目63-1）
- ・旭川電機営業所（旭川市宮下通9丁目766）



※地下鉄東西線「バスセンター前駅」東側10番出口上がり徒歩7分

募集要項

内容	公共・民間の電気・プラント工事の施工管理、セールスエンジニア
勤務エリア	札幌市・苫小牧市・函館市・釧路市・帯広市・北見市・旭川市
資格・経験	普通自動車第一種運転免許必須
勤務時間	8:45～17:30
休日	127日/年（完全週休2日制）
休暇	4月に20日間付与/年
給与	242,300円～335,900円/月 ※固定残業20h分 (34,000円～44,000円/月)を含む。 超過分は別途支給。
待遇	・賞与2回(4～4.6月)+業績賞与 ・社会保険完備 ・退職金(自社退職金+中退共) ・手当(家族、住宅、資格)有
車通勤	営業所は可(本社勤務は不可)
託児施設	無
職場見学	可
職場体験	可
未経験者	可
特記事項	3,800,000円～5,500,000円/年収ベース ※上記に休日出勤他時間外手当が加算されます。



みつはしさんぎょう かぶしきかいしゃ

三津橋産業 株式会社

事業内容 木材製造業



求職者様にとって働きやすい環境への取り組み

それぞれの適性が考慮され、一つずつ仕事を覚えていける環境が整っているため、未経験の方でも安心して働くことができます。若い世代もおり、交流があるため仲が良く、チームワークがあるところが働きやすさに繋がっています。

担当者より

工場での作業は大変に見えるかもしれませんが、それぞれの個性が尊重され、溶け込みやすい雰囲気があります。ぬくもりある木と触れ合いながら、ぜひ私たちと一緒に働いてみませんか？

- アクセス MAP -



※JR 士別駅より徒歩 25 分

採用に関するお問い合わせ

所在地	士別市西1条21丁目471
TEL	0165-23-5271
FAX	0165-23-2579
E-mail	inquiry@mlcmitsubishi.co.jp
担当者	室崎

募集要項

内容	工場にて木材を加工し、家具用・住宅用・梱包用の原料となる製材(木の板)を生産する作業を担当していただきます。
勤務エリア	士別市内
資格・経験	不問
勤務時間	8:00~17:30 (実働8時間)
休日	土曜・日曜・祝日(125日/年)
休暇	盆、年末年始、慶弔、有給
給与	基本給 143,000円~202,000円/月 ※給与は年令給制です。 年令に応じて上がります。
待遇	・交通費規定支給(10,000円迄/月) ・手当(住宅、燃料、扶養、役職、資格、技能)
車通勤	可(無料駐車場完備)
託児施設	無
職場見学	可
職場体験	可
未経験者	可
特記事項	例:36才(入社1年目/配偶者、子ども2人) 基本給184,000円/月+各種手当 (住宅、扶養、燃料手当など)+交通費 =219,000円~/月